KEW.PA-27

KENYATAAN TAWARAN SEBUTHARGA
PELUPUSAN ASET ALIH KERAJAAN

Kementerian/Jabatan:
Jabatan Khidmat Pengurusan
Majlis Perbandaran Klang

1. Tawaran adalah dipelawa kepada syarikat yang berminat **Membeli Barang Lusuh dan Perlu Permit (Kod bidang 221902)** yang berminat untuk membeli aset seperti berikut:

BIL	KETERANGAN ASET	KUANTITI	HARGA SIMPANAN
1	Pelupusan Set Penyaman Udara Berpusat	10 Unit	RM 15,000.00
	Jumlah Keseluruhan	**10 Unit**	**RM 15,000.00**

2. Aset boleh dilihat pada **18 - 21 Oktober 2021 (Isnin - Khamis) jam 9.00 pagi** hingga **4:30 petang** di lokasi seperti berikut:

BIL.	KETERANGAN	LOKASI LAWATAN	PEGAWAI BERTUGAS
1.	**Set Penyaman Udara Berpusat.**	**Bangunan Podium Aras 3**	**En. Mohamad Rizal 03-3375 5555 Ext 6304**

3. Tawaran sebutharga boleh dibuat dengan menggunakan Borang Sebutharga Pelupusan Aset Alih Kerajaan (KEW.PA-25) yang boleh diperolehi di alamat seperti di para 4. Tawaran hendaklah sah bagi tempoh 60 hari. **Deposit hendaklah dijelaskan terlebih dahulu** sebelum mendapatkan Borang Sebutharga Pelupusan Aset Alih Kerajaan (KEW.PA 28).

( ) MPK 300-8/1/2 Jld. 7 12 Oktober 2021

PELUPUSAN SET PENYAMAN UDARA BERPUSAT MAJLIS PERBANDARAN KLANG

4. Semua tawaran dengan maklumat yang lengkap **bersama penyata akaun bank** hendaklah menggunakan sampul surat berlakri dan ditanda NO. sebutharga MPK 300-8/1/2 Jld. 7 dan dihantar melalui pos atau dimasukkan ke dalam Peti Sebutharga di alamat :-

> **Bahagian Pengurusan Aset Alih,**
> **Jabatan Khidmat Pengurusan (Aras 5),**
> **Majlis Perbandaran Klang,**
> **Bangunan Sultan Alam Shah,**
> **Jalan Perbandaran, 41675 Klang,**
> **Selangor Darul Ehsan.**

5. Tarikh tutup sebutharga pada **22 Oktober 2021 (Jumaat) jam 12.00 tengahari.** Sebutharga yang diterima lewat tidak akan dipertimbangkan.

6. Sebarang pertanyaan dan maklumat lanjut sila hubungi Encik Mohd Rafeq Bin Said atau Puan Fatin Nur Atekha Bt Zailani Di talian 03-3375 5555 samb 1256/1231 (Bahagian Pengurusan Aset Alih).

(Sr. LONG SHALAWATI BT MOHD SAHIT)
PENGARAH KHIDMAT PENGURUSAN
b/p: YANG DIPERTUA
MAJLIS PERBANDARAN KLANG
HMR/MRS/FNA/MAM

SYARAT DAN PERATURAN SEBUTHARGA PELUPUSAN SET PENYAMAN UDARA BERPUSAT MAJLIS PERBANDARAN KLANG

1. Aset akan dijual tertakluk kepada harga simpanan. Penyebutharga **DIWAJIBKAN** menghadiri lawatan tapak dan menyebutharga bagi **10 unit penyaman udara berpusat** tersebut.

2. Penyebutharga adalah dikehendaki menyertakan deposit sebutharga sekurang-kurangnya 5% daripada **HARGA TAWARAN SYARIKAT atau RM 5,000.00 mengikut mana yang terendah** untuk 10 unit penyaman udara berpusat tersebut. Pembayaran perlu dibuat di **Jabatan Kewangan (Tingkat 4), Majlis Perbandaran Klang**. Deposit sebutharga hendaklah dalam bentuk **wang tunai/ kiriman wang/ wang pos/ draf bank atau Cashier's Order sahaja atas nama YANG DIPERTUA MAJLIS PERBANDARAN KLANG.**

3. Tawaran tanpa deposit sebutharga tidak akan dipertimbangkan.

4. Semua aset adalah dijual sebagaimana keadaanya semasa dilihat (*as-is-where-is-basis*).

5. Jabatan ini tidak bertanggungjawab ke atas aset yang telah dijual.

6. Semua perbelanjaan dan urusan berkaitan pembelian aset seperti kos menanggal (*dismantle*), mengangkut dan sebagainya adalah dibawah tanggungjawab pembeli sendiri.

7. Penyebutharga yang berjaya hendaklah membuat pembayaran penuh dalam tempoh satu (1) minggu dari tarikh pemberitahuan keputusan. Jika bayaran tidak dijelaskan dalam tempoh tersebut, deposit sebutharga tidak akan dikembalikan.

8. Penyebutharga yang berjaya hendaklah mengambil aset dalam tempoh 14 hari selepas bayaran penuh dijelaskan. Jika gagal, bayaran yang telah dibuat tidak akan dikembalikan.

9. Deposit sebutharga akan dipulangkan kepada penyebutharga yang tidak berjaya dalam tempoh 30 hari selepas surat setuju terima dikeluarkan.

10. Penyebutharga perlu mengemukakan Sijil membeli barang lusuh perlu permit (Kod Bidang 221901), Suruhanjaya Syarikat Malaysia (SSM), Sijil Kementerian Kewangan Malaysia (KKM) serta penyata kewangan bank untuk urusan pemulangan deposit (sekiranya tidak berjaya)

PELUPUSAN SET PENYAMAN UDARA BERPUSAT

MAJLIS PERBANDARAN KLANG.

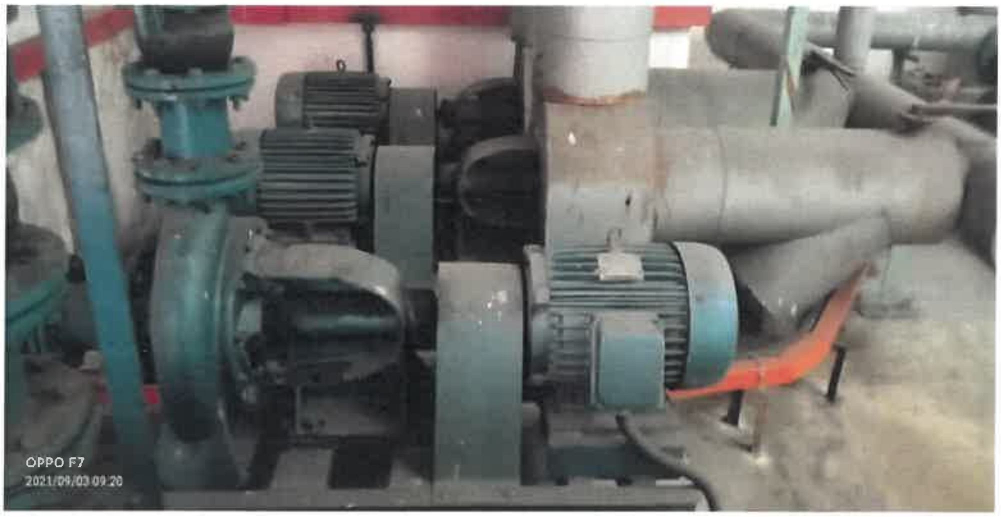

JENAMA	HORSEPOWER (HP)	MODEL/JENAMA	JENIS
TECO	10 HP	TECO 3 PHASE INDUCTION MOTOR	MOTOR PAM

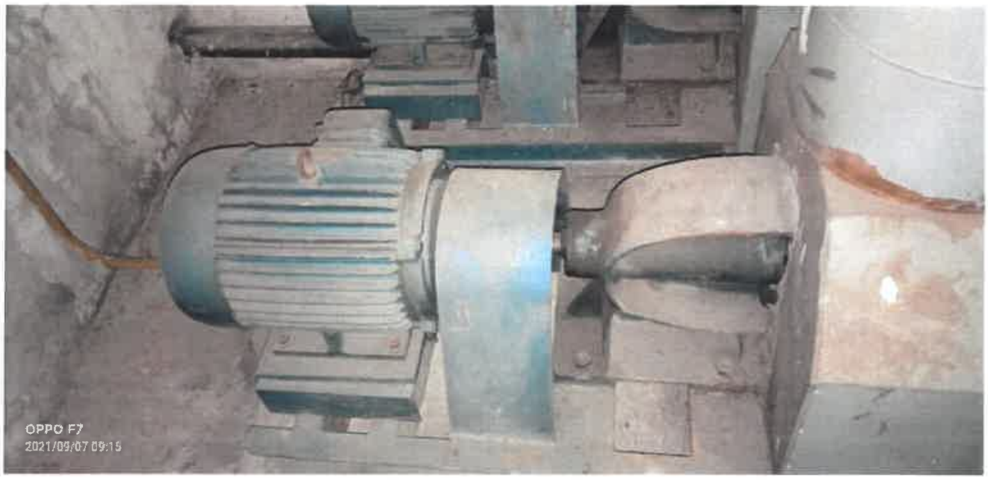

JENAMA	HORSEPOWER (HP)	MODEL/JENAMA	JENIS
TECO	10 HP	TECO 3 PHASE INDUCTION MOTOR	MOTOR PAM

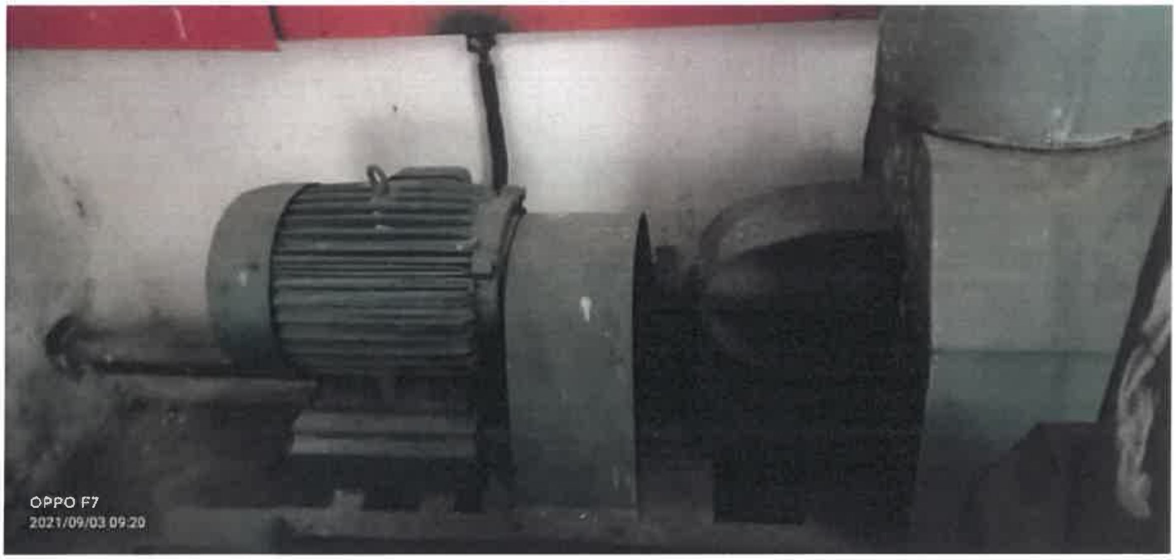

JENAMA	HORSEPOWER (HP)	MODEL/JENAMA	JENIS
TECO	10 HP	TECO 3 PHASE INDUCTION MOTOR	MOTOR PAM

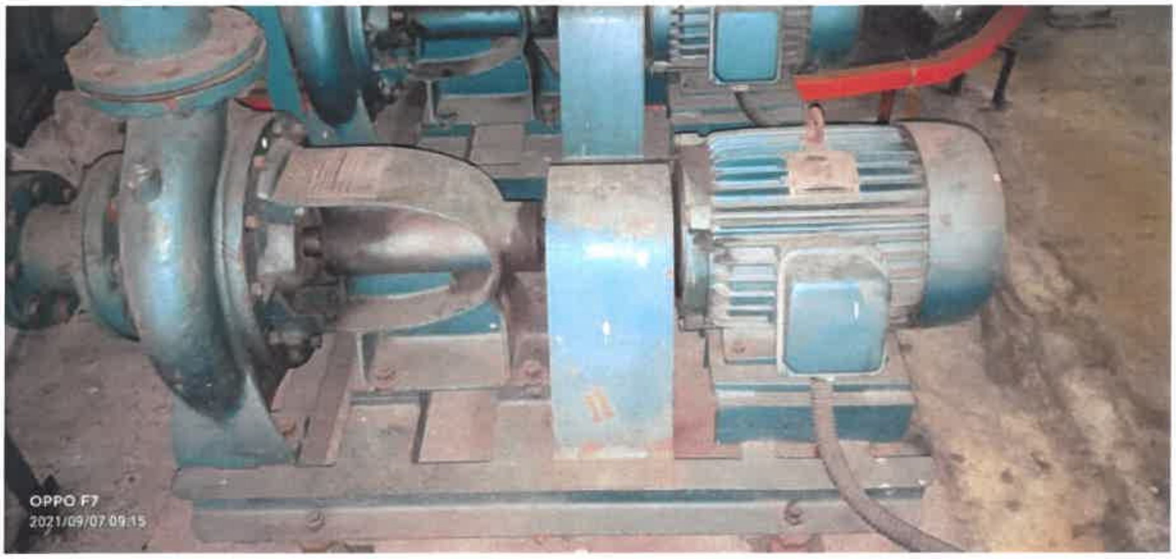

JENAMA	HORSEPOWER (HP)	MODEL/JENAMA	JENIS
TECO	10 HP	TECO 3 PHASE INDUCTION MOTOR	MOTOR PAM

JENAMA	MODEL/JENAMA	JENIS
CARRIER	30HT-065-A-911--KK	SCREW CHILLER

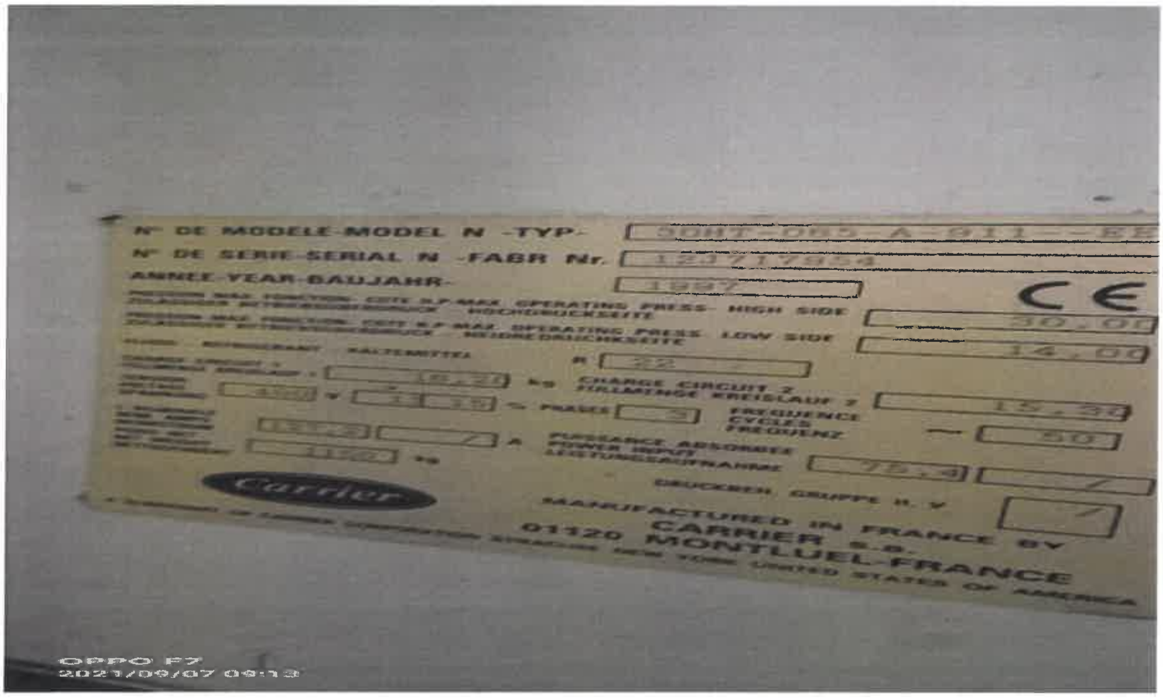

JENAMA	MODEL/JENAMA	JENIS
CARRIER	30HT-065-A-911- -KE	SCREW CHILLER

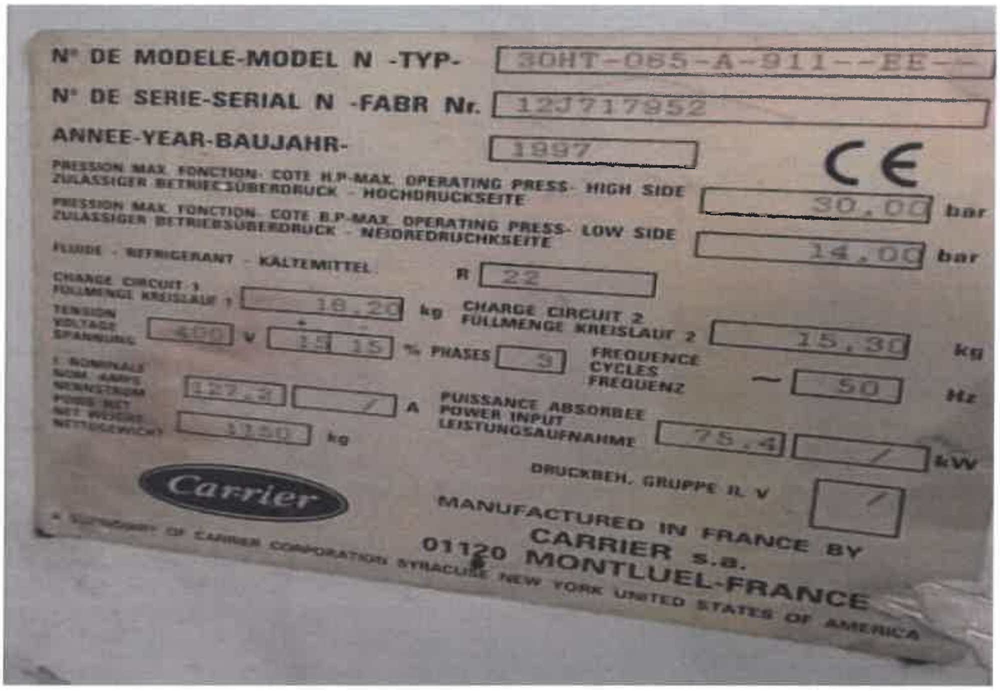

JENAMA	MODEL/JENAMA	JENIS
CARRIER	30HT-065-A-911- -EE	SCREW CHILLER

JENAMA	MODEL/JENAMA	JENIS
N/A	N/A	WATER PIPE LINE

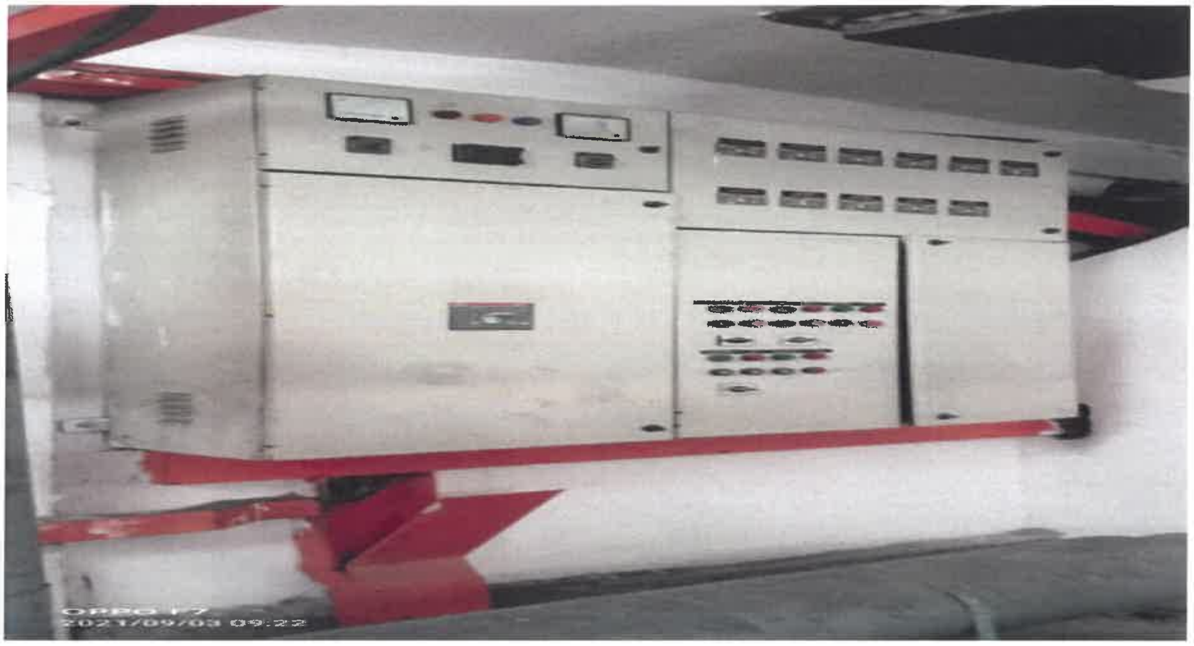

NO SIRI	KAPASITI ARUS	MODEL/JENAMA	JENIS
N/A	400AMP	ABB	PANEL KAWALAN MOTOR DAN CHILLER

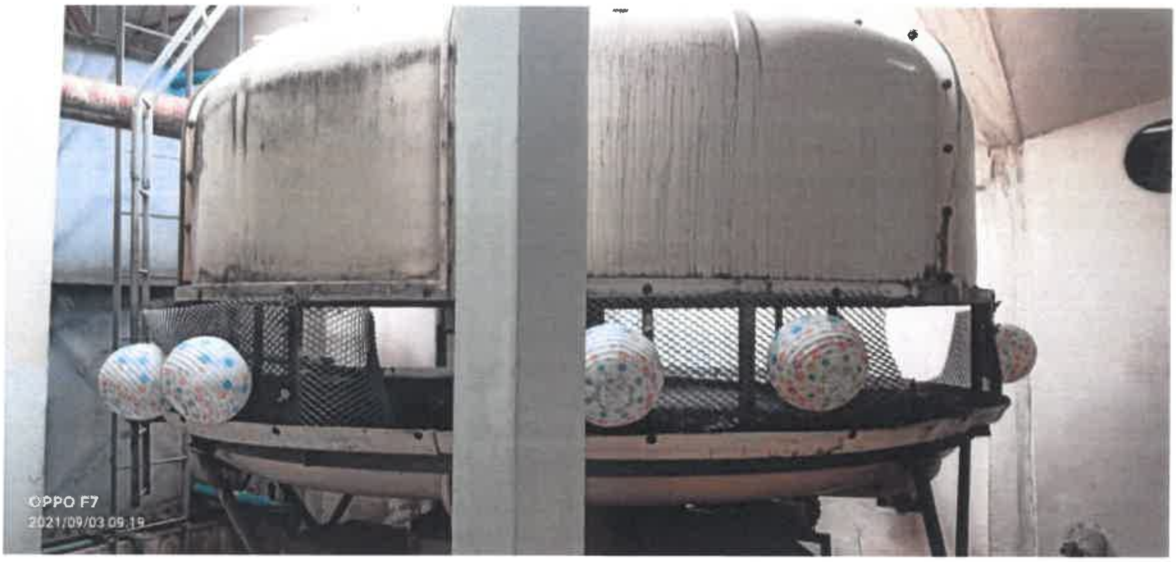

NO SIRI	MODEL/JENAMA	JENIS
N/A	LINEAR	MENARA PENYEJUK